



SİİRT ÜNİVERSİTESİ

2017 MALİ YILI

FEN BİLİMLERİ ENSTİTÜSÜ MÜDÜRLÜĞÜ

FAALİYET RAPORU

Siirt 2018

SUNUŞ

Siirt Üniversitesi Fen Bilimleri Enstitüsü lisansüstü eğitimi düzenlemek, yürütmek ve denetlemek üzere 14.09.2009 tarihinde kurulmuştur. Fen Bilimleri Enstitüsü bünyesinde Kimya, Kimya Mühendisliği, Biyoloji, Tarla Bitkileri, Bahçe Bitkileri, Zootekni, Gıda Mühendisliği, Elektrik-Elektronik Mühendisliği, Fizik ve Matematik Anabilim Dallarında yüksek lisans eğitimi verilmektedir.

Enstitümüzde, hızla gelişen bilim ve teknoloji çağında, analitik düşünme ve problem çözme yeteneği kazanmış, nitelikli bilgi ve beceri ile beraber yenilikçi ve üretici kazanımlarla donatılmış araştırmacı ve öğrenciler yetiştirmeyi hedefliyoruz.

Fen Bilimleri Enstitüsünde Kimya, Kimya Mühendisliği, Biyoloji, Tarla Bitkileri, Bahçe Bitkileri, Zootekni, Gıda Mühendisliği, Elektrik-Elektronik Mühendisliği, Fizik ve Matematik Anabilim Dallarında 331 öğrenci yüksek lisans, Tarla Bitkileri ve Elektrik-Elektronik Mühendisliği Anabilim Dallarında da 12 Doktora öğrencisi olmak üzere toplam 308 öğrencimiz eğitime devam etmektedir.

Bölgemizdeki diğer üniversitelerle ortak lisansüstü programlar açılması için protokoller yapılmış olup, 2014-2015 Eğitim-Öğretim yılından bu yana bu programlara öğrenci alımı için çalışmalarımız devam etmektedir. Lisansüstü programların sayısının ve niteliğinin artırılması üniversitemizdeki bilimsel araştırmaların gelişmesini de olumlu yönde etkileyecektir.

Doç. Dr. Koray ÖZRENK
Fen Bilimleri Enstitüsü Müdürü

I- GENEL BİLGİLER

A. Misyon ve Vizyon

Misyon

Fen ve Mühendislik alanında nitelikli araştırmacılar ile bilimsel ve teknolojik bilgi ve beceriye sahip bireyler yetiştirilmesi için gereken eğitim programlarının geliştirilmesini, etkin bir şekilde yürütülmesini sağlamak, tüm programlarda eğitimin kalitesinin yükseltilmesine katkı sağlamak, toplumsal gereksinimler ile ulusal ve uluslararası gelişmeleri göz önüne alarak yeni programların açılmasını teşvik etmek ve organizasyonunu sağlamak ve toplumun refah düzeyinin yükseltilmesine yönelik çıktıların üretilmesini sağlamak.

Yukarıda verilen bilgilere göre Enstitümüzün misyonunu şöyle sıralayabiliriz:

- Üniversitemizin ilgili bölümlerinin öğretim elemanı ihtiyacını karşılamak,
- Başka üniversitelerin öğretim elemanlarını yetiştirmek,
- Ülkemizde çeşitli kamu kuruluşlarının yetişmiş insan gücüne duyduğu ihtiyacı karşılamak,
- Lisansüstü eğitimi, toplumun tüm katmanlarına yayarak akademik bilincin yaygınlaşmasını sağlamak,
- Yabancı uyruklu öğrencilere lisansüstü eğitim vererek o öğrencilerin mensup olduğu ülkelerde bilim insanlarına duyulan ihtiyacı karşılamak,
- Yabancı uyruklu öğrenciler aracılığı ile söz konusu öğrencilerin mensup olduğu ülkelerle dostane ilişkiler kurmak ve sürdürmek.

Amacı çağın gereklerine ve ülke ihtiyaçlarına uygun lisansüstü eğitim vermek olan Enstitümüz, bu amacını Üniversitemizin vizyonuna uygun olarak gerçekleştirme çabası içindedir. İstenilen amaca ulaşmak için, başarılı öğrencileri programlara almak, mevcut programlardaki dersleri geliştirmek ve ihtiyaca göre yenilemek öncelikli hedefleri arasındadır. Başarılı öğrencilerin seçiminde ALES ile mezuniyet notlarının ortalaması esas alınmaktadır.

Vizyon

Aldığı eğitimin, mesleğini ve yaşam kalitesini geliştireceğine inanan nitelikli öğrenciler tarafından tercih edilen, yürüttüğü eğitim programlarıyla nitelikli bilim insanı yetiştiren, ulusal ve uluslar arası düzeydeki araştırmalarını artırarak sürdüren ve mezunlarının aldıkları eğitimle alanlarında seçkin bir yere sahip olmalarını sağlayan, saygın ve tercih edilen bir kurum olmaktır.

B. Yetki, Görev ve Sorumluluklar

Siirt Üniversitesi Fen Bilimleri Enstitüsü bünyesindeki yetki, görev ve sorumlulukları şu şekilde sıralayabiliriz:

B.1) Müdür: Enstitünün ve birimlerinin temsilcisidir. Müdür, Enstitü Yönetim Kurulu ve Enstitü Kuruluna başkanlık eder. Enstitü Kurullarının kararlarını uygular ve Enstitü Anabilim Dalları arasında düzenli çalışmayı sağlar. Enstitünün ödenek ve kadro ihtiyaçlarını gerekçesi ile birlikte Rektörlüğe bildirir. Enstitünün birimleri ve her düzeydeki personeli üzerinde genel gözetim ve denetim görevi yapar. Mali bütçe yönünden “*Harcama Yetkilisi*” görevini yürütür.

Enstitünün öğretim kapasitesinin düzenlenmesinde ve geliştirilmesinde, öğrencilere gerekli sosyal hizmetlerin sağlanmasında, eğitim-öğretim, bilimsel araştırma ve yayın faaliyetlerinin yürütülmesinde, diğer faaliyetlerin gözetim ve denetiminin yapılmasında, takip ve kontrol edilmesinde ve sonuçlarının alınmasında Rektör’e karşı birinci derecede sorumludur. (2547 SK.,Md.19-a).

B.2) Müdür Yardımcısı: Müdürün Enstitüde görevli aylıklı öğretim elemanları arasından üç yıl için atayacağı en çok iki yardımcı bulunur. Müdüre vekâlet etmede veya Müdürlüğün boşalması hâllerinde yapılacak işlem, dekanlarda olduğu gibidir (2547 SK.,Md.19-b).

B.3) Enstitü Sekreteri: Enstitü Müdürüne bağlı Enstitü Sekreteri bulunur. Sekretere bağlı büro ve iç hizmet görevlerini yapmak üzere gerekli görüldüğü takdirde, yeteri kadar görevli çalıştırılır. Bunlar arasındaki iş bölümü Müdürün onayından sonra uygulanmak üzere ilgili sekreterce yapılır (2547 SK.,Md.51/b).

B.4) Enstitü Kurulu: Müdürün başkanlığında, Müdür Yardımcıları ve Enstitüyü oluşturan Anabilim Dalı Başkanlarından oluşur. Anabilim Dalı Başkanı her düzeyde eğitim-öğretim ve araştırmalarından ve Anabilim Dalına ait her türlü faaliyetin düzenli ve verimli bir şekilde yürütülmesinden sorumludur (2547 Sk., Md. 19-c, Md. 21).

B.5) Enstitü Yönetim Kurulu: Enstitü Yönetim Kurulu, Müdürün başkanlığında, Müdür Yardımcıları ve Müdürce gösterilecek altı aday arasından Enstitü Kurulu tarafından üç yıl için seçilecek üç öğretim üyesinden oluşur.

C. İdareye İlişkin Bilgiler

ENSTİTÜSÜ YÖNETİMİ

Doç. Dr. Koray ÖZRENK
Enstitü Müdürü

Yrd. Doç. Dr. Mehmet Arif ÖZYAZICI
Enstitü Müdür Yardımcısı

Yrd. Doç. Dr. Önder Volkan BAYRAKTAR
Enstitü Müdür Yardımcısı

Mehmet Sait AKSU
Enstitü Sekreteri

ENSTİTÜ YÖNETİM KURULU ÜYELERİ

Doç. Dr. Koray ÖZRENK	Başkan	Enstitü Müdürü
Yrd. Doç. Dr. Mehmet Arif ÖZYAZICI	Üye	Enstitü Müdür Yardımcısı
Yrd. Doç. Dr. Önder Volkan BAYRAKTAR	Üye	Enstitü Müdür Yardımcısı
Prof. Dr. Ender Sinan POYRAZOĞLU	Üye	Gıda Mühendisliği Anabilim Dalı Başkanı
Prof. Dr. Ömer ŞAHİN	Üye	Mühendislik Mimarlık Fakültesi Dekanı
Prof. Dr. Ömer TERZİOĞLU	Üye	Ziraat Fakültesi Öğretim Üyesi

ENSTİTÜ KURULU ÜYELERİ

Doç. Dr. Koray ÖZRENK	Başkan	Enstitü Müdürü
Yrd. Doç. Dr. Mehmet Arif ÖZYAZICI	Üye	Enstitü Müdür Yardımcısı
Yrd. Doç. Dr. Önder Volkan BAYRAKTAR	Üye	Enstitü Müdür Yardımcısı
Prof. Dr. Ender Sinan POYRAZOĞLU	Üye	Gıda Mühendisliği Anabilim Dalı Başkanı
Doç. Dr. Fevzi HANSU	Üye	Elektrik-Elektronik Mühendisliği Anabilim Dalı Başkanı
Doç. Dr. Veysi OKUMUŞ	Üye	Biyoloji Anabilim Dalı Başkan
Doç. Dr. Halil DEMİR	Üye	Kimya Mühendisliği Anabilim Dalı Başkanı
Doç. Dr. Çetin KARADEMİR	Üye	Tarla Bitkileri Anabilim Dalı Başkanı
Doç. Dr. Hüsnü KOÇ	Üye	Fizik Anabilim Dalı Başkanı
Yrd. Doç. Dr. Muhemet Zeki KARİPÇİN	Üye	Bahçe Bitkileri Anabilim Dalı Başkanı
Doç. Dr. İbrahim TEĞİN	Üye	Kimya Anabilim Dalı Başkanı
Doç. Dr. Ali AKGÜL	Üye	Matematik Anabilim Dalı Başkanı
Yrd. Doç. Dr. Muhammet Ali KARA	Üye	Zootekni Anabilim Dalı Başkanı

1- Fiziksel Yapı

Tablo I.1. Taşınmaz Alanların Dağılımı *				
Yerleşke Adı	Mülkiyet Durumuna Göre Taşınmaz Alanı (m ²)			TOPLAM (m ²)
	Üniversite	Maliye Hazine	Diğer	
Kezer Yerleşkesi	X	----	----	150
---	---	---	---	---
TOPLAM	---	---	---	150

Enstitümüz Kezer Yerleşkesinde Rektörlük Binası B Bloкта bulunmaktadır. Toplam Kapalı alanı 5 Odadan (150 m²) oluşmaktadır.

Tablo I.2. Mevcut Fiziki Kapalı Alanların Hizmet Alanlarına Göre Dağılımı (m ²)								
Birim Adı	Eğitim Öğretim ve Araştırma	Sağlık	Barınma	Beslenme	Kültür	Spor	İdari ve Diğer	TOPLAM (m ²)
Fen Bilimleri Enstitüsü	---	---	---	---	---	---	150	150

Tablo I.3. Kapalı Alanların Dağılımı *				
Yerleşke Adı	Kapalı Alan Miktarı (m ²)			TOPLAM (m ²)
	Üniversite	Maliye Hazine	Diğer	
Kezer Yerleşkesi	X	---	---	150
---	---	---	---	150

1.2. Taşınır Malzeme Listesi

Entütümümüze ait Taşınır Malzeme listesi aşağıdaki tabloda belirtilmiştir.

Tablo I.4. Taşınır Malzeme Listesi					
Hesap Kodu	I.Düzyey Kodu	II. Düzey Kodu	Dayanıklı Taşınırılar	Ölçü Birimi	Miktar
255	11	2	Saatler	Adet	2
255	2	1	Bilgisayar Kasaları	Adet	5
255	2	1	Ekranlar	Adet	5
255	2	1	Diğer Bilgisayar Sunucuları	Adet	2
255	2	2	Lazer Yazıcılar	Adet	4
255	2	2	Çok fonksiyonlu yazıcılar	Adet	2
255	2	2	Masaüstü tarayıcılar	Adet	2
255	2	3	Fotokopi Makinaları	Adet	1
255	2	4	Sabit Telefonlar	Adet	2
255	2	5	Televizyonlar	Adet	1
255	2	5	Lecternler için aydınlatma	Adet	2
255	2	99	Mühürler	Adet	2
255	3	1	Dosya Dolapları	Adet	11
255	3	1	Toplantı Masaları	Adet	1
255	3	1	Memur Masası	Adet	7
255	3	1	Çalışma Koltukları	Adet	23
255	3	1	Misafir Koltukları	Adet	18
255	3	1	Ahşap Portmanto	Adet	1

255	3	1	Sehpalar	Adet	3
255	3	1	Panolar	Adet	2

Tablo I.5. Yıllara Göre Derslik Başına Düşen Öğrenci Sayıları (I.Öğretim)				
	2014 Yılı	2015 Yılı	2016 Yılı	2017 Yılı
Derslik Sayısı (Amfi+Sınıf)	---	---	---	---
Öğrenci Sayısı (I. Öğretim)	29	115	119	300
Derslik Başına Düşen Öğrenci Sayısı (Derslik Sayısı/Öğrenci Sayısı)	---	---	---	---

Enstitümüzde derslikleri bulunmamaktadır. Sadece yıllar itibarıyla öğrenci sayıları belirtilmiştir.

Tablo I.6. Toplantı-Konferans Salonları			
Kapasitesi	Toplantı Salonu	Konferans Salonu	TOPLAM
0–50 Kişilik	1	---	1
51–75 Kişilik	---	---	---
76–100 Kişilik	---	---	---
101–150 Kişilik	---	---	---
151–250 Kişilik	---	---	---
251–Üzeri Kişilik	---	---	---
TOPLAM	1	---	1

Enstitümüzde 1 adet 12kişilik toplantı salonu bulunmaktadır.

2- Örgüt Yapısı

Fen Bilimleri Enstitüsü; Enstitü Müdürü, Enstitü Kurulu, Enstitü Yönetim Kurulu, Müdür Yardımcıları ve Enstitü Sekreterinden oluşan bir idari yapısı vardır.

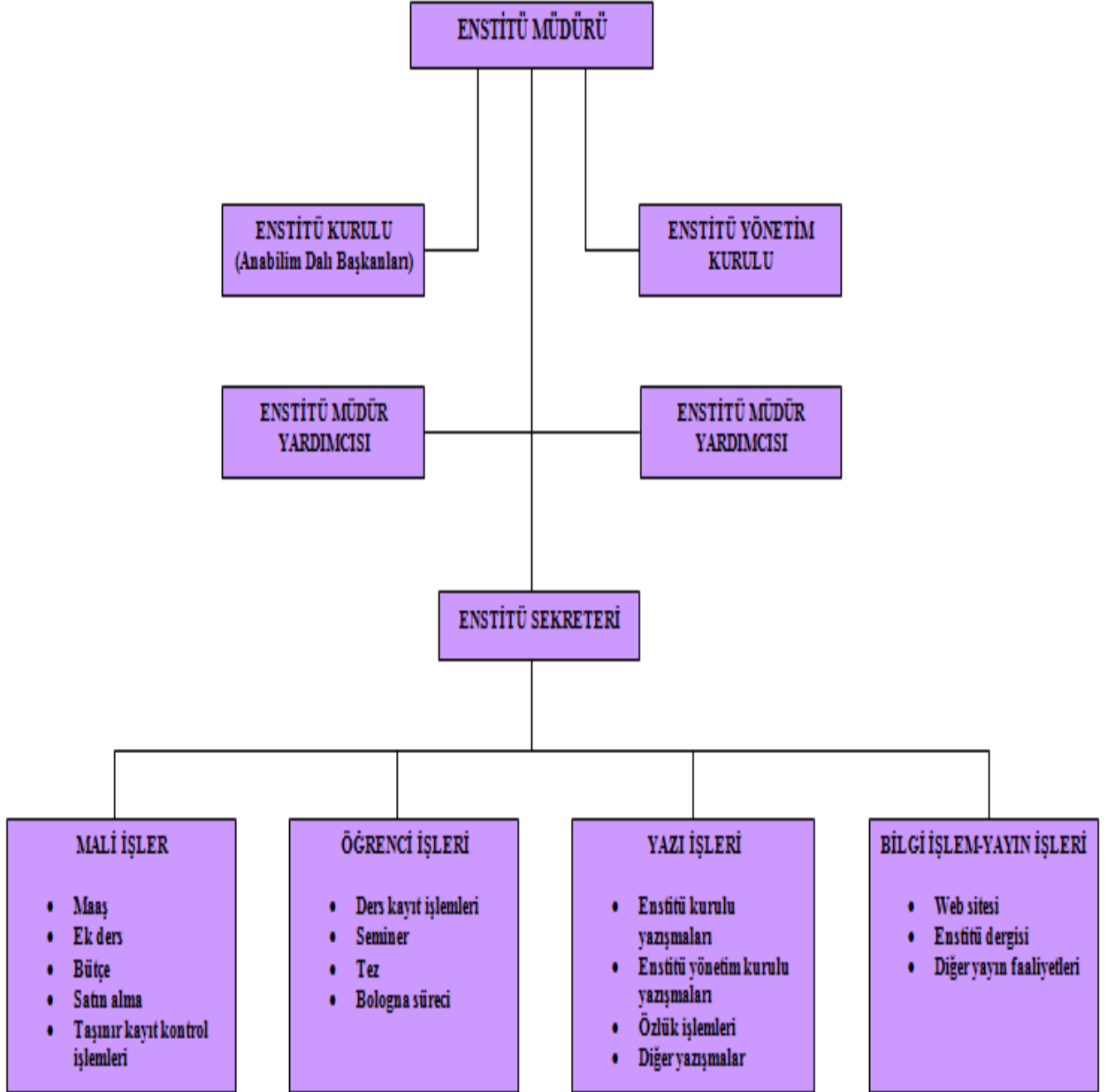

3- Bilgi ve Teknolojik Kaynaklar

3.1-Paket Programları ve Bilgisayarlar

Tablo I.7. Paket Programları ve Bilgisayarlar				
Cinsi	İdari Amaçlı (Adet)	Eğitim Amaçlı (Adet)	Araştırma Amaçlı (Adet)	TOPLAM
Paket Programlar	---	---	---	---
Masa Üstü Bilgisayar	6	1	---	7
Taşınabilir Bilgisayar	---	---	---	---

Tablo I.8. Yıllar İtibariyle Bilgisayar Sayıları				
Cinsi	2013	2014	2015	2016
Masa Üstü Bilgisayar	1	2	2	2
Taşınabilir Bilgisayar	---	---	---	---
TOPLAM	1	2	2	2

Tablo I.9. İnternet Erişimi ve Kullanımı	
Kablosuz İnternet Erişiminin Yapıldığı Alan(m²)	120
Kurumsal Web Sayfasının Aldığı Ziyaretçi Sayısı	1500
Web Sayfası Olan Birim Sayısı	1

Tablo I.10. Yıllar İtibariyle Web Sayfasının Ziyaretçi Sayısı			
2014Yılı	2015Yılı	2016 Yılı	2017 Yılı
300	1200	1500	2500
---	---	---	---

3.2- Diğer Bilgi ve Teknolojik Kaynaklar

Tablo I.11. Diğer Bilgi ve Teknolojik Kaynaklar				
Cinsi	İdari Amaçlı (Adet)	Eğitim Amaçlı (Adet)	Araştırma Amaçlı (Adet)	Toplam
Projeksiyon	---	---	---	---
Akıllı Tahta	---	---	---	---
Barkot Okuyucu	---	---	---	---
Baskı Makinesi	---	---	---	---
Fotokopi Makinesi	1	---	---	1
Telefon Makinesi	2	---	---	2
Faks	---	---	---	---
Yazıcı (Barkot Yazıcısı Dahil)	5	---	---	5
Fotoğraf Makinesi	---	---	---	---
Kameralar	---	---	---	---
Televizyonlar	1	---	---	1
Tarayıcılar	2	---	---	2
Mikroskoplar	---	---	---	---

4- İnsan Kaynakları

4.1- Akademik Personel

Tablo I.30. Akademik Personel Değişim Tablosu				
Unvan	2013 Yılı	2014 Yılı	2015 Yılı	2016 Yılı
Profesör	---	---	---	---
Doçent	---	---	---	---
Yardımcı Doçent	---	---	---	---
Öğretim Üyeleri Toplamı	---	---	---	---
Öğretim Görevlisi	---	---	---	---
Okutman	---	---	---	---
Araştırma Görevlisi	---	---	---	---
Uzman	---	---	---	---
Öğretim Üyesi Dışındaki Akademik Personel Toplamı	---	---	---	---
TOPLAM	---	---	---	---

Enstitümüzde kadrosu olan Akademik personel bulunmamaktadır. Ancak Enstitümüzde Müdürümüz (1 Prof) ve Enstitü Müdür Yardımcımız 2 kişi (Yrd.Doç.Dr.) görev yapmaktadır.

4.2- İdari Personel

Tablo I.12. İdari Personel (Kadroların Doluluk Oranına Göre) *			
	Dolu	Boş	Toplam
Genel İdari Hizmetler Sınıfı	3	---	3
Sağlık Hizmetleri Sınıfı	---	---	---
Teknik Hizmetleri Sınıfı	---	---	---
Eğitim ve Öğretim Hizmetleri Sınıfı	---	---	---
Avukatlık Hizmetleri Sınıfı	---	---	---
Din Hizmetleri Sınıfı	---	---	---
Yardımcı Hizmetli Sınıfı	---	---	---
TOPLAM	3	---	3

Tablo I.13. İdari Personelin Kadrolara Göre Dağılımı			
Kadro Unvanı	Adet	Kadro Unvanı	Adet
Genel Sekreter	---	Programcı	---
Genel Sekreter Yardımcısı	---	Çözümleyici	---
Hukuk Müşaviri	---	Şef	---
Strateji Geliştirme Dairesi Başkanı	---	Sayman	---
Personel Dairesi Başkanı	---	Ayniyat Saymanı	---
Bilgi İşlem Dairesi Başkanı	---	Memur	---
İdari ve Mali İşler Dairesi Başkanı	---	Ambar Memuru	---
Kütüphane ve Dokümantasyon Daire Başkanı	---	Sekreter	---
Öğrenci İşleri Daire Başkanlığı	---	Veznedar	---
Sağlık Kültür ve Spor Dairesi Başkanı	---	Bilgisayar İşletmeni	2
Yapı İşleri ve Teknik Dairesi Başkanlığı	---	Şoför	---
Fakülte Sekreteri	---	Diş Tabibi	---
Yükseköğretim Sekreteri	---	Biyolog	---
Enstitü Sekreteri	1	Odyolog	---
Şube Müdürü	---	Psikolog	---
Mali Hizmetler Uzmanı	---	Fizyoterapist	---
Savunma Uzmanı	---	Diyetisyen	---
Sivil Savunma Uzmanı	---	Hemşire	---
Mali Hizmetler Uzmanı Yardımcısı	---	Teknisyen	---
Sağlık Teknikeri	---	Avukat	---
Sağlık Teknisyeni	---	İmam	---
Laborant	---	Hizmetli	---
Kütüphaneci	---	Hasta Bakıcı	---
Mühendis	---	Hayvan Bakıcısı	---
Mimar	---	Aşçı	---
İstatikçi	---	Kaloriferci	---
Tekniker	---	Bekçi	---

Tablo I.14. İdari Personelin Eğitim Durumu					
	İlköğretim	Lise	Ön Lisans	Lisans	Y.L. ve Doktora
Kişi Sayısı	---	---	---	2	1
Yüzde	---	---	---	67	33

Tablo I.15. İdari Personelin Hizmet Süresine Göre Dağılımı						
	1-3 yıl	4-6 yıl	7-10 yıl	11-15 yıl	16-20 yıl	21 yıl üzeri
Kişi Sayısı	---		1	---	2	---
Yüzde	---		33		67	---

Tablo I.16. İdari Personelin Yaş İtibariyle Dağılımı						
	23 yaş ve altı	23-30 yaş	31-35 yaş	36-40 yaş	41-50 yaş	51 yaş üzeri
Kişi Sayısı	---		1	---	1	1
Yüzde	---		33.3	---	33.3	33.3

Tablo I.17. Üniversitemizde Göreve Başlayan İdari Personel Listesi		
Unvanı	Adı Soyadı	Başlama Tarihi
Enstitü Sekreteri	M. Sait AKSU	24/10/2017
Bilgisayar İşletmeni	Hasan ÖZDEN	08/11/2016
Bilgisayar İşletmeni	Sabahattin CEZLAN	27/11/2017

Tablo I.18. Üniversitemizden 2017 Yılında Ayrılan İdari Personel Listesi			
Unvanı	Adı Soyadı	Birimi	Nedeni
Enstitü Sekreteri	Bekir ÇİFTÇİ	Fen Bilimler Enstitüsü	Görevlendirme
Bilgisayar İşletmeni	Esra KÜÇÜK	Fen Bilimler Enstitüsü	Görevlendirme

5.1.Eğitim Hizmetleri

Tablo I.19. Yıllara Göre Öğrenci Sayıları *				
Birim/Bölüm Adı	2014 Yılı	2015 Yılı	2016 Yılı	2017 Yılı
Fen Bilimleri Enstitüsü	47	122	123	70
---	---	---	---	---
TOPLAM	47	122	123	70

Enstitümüzde yıllara göre kayıt yaptıran öğrenci sayıları belirtilmiştir.

Tablo I.20. Öğrencilerin I. ve II. Öğretim Dağılımı *									
Birim Adı	I. Öğretim			II. Öğretim			Toplam		Genel Toplam
	E.	K.	Top.	E.	K.	Top.	K.	E.	
Fen Bilimleri Enstitüsü	234	67	301	---	---	---	234	67	301
---	---	---	---	---	---	---	---	---	---
---	---	---	---	---	---	---	---	---	---
---	---	---	---	---	---	---	---	---	---

Tablo I.21. Faal/Faal Olmayan Programlar	
Faal Olan Programlar	Faal Olmayan Programlar (Kurulmuş Olup Ancak Faaliyete Geçmeyen Programlar)
Bahçe Bitkileri ABD (Yüksek Lisans)	---
Tarla Bitkileri ABD (Yüksek Lisans)	---
Zootekni ABD (Yüksek Lisans)	---
Kimya ABD (Yüksek Lisans)	---
Kimya Mühendisliği ABD (Yüksek Lisans)	---
Elektrik Elektronik Mühendisliği ABD (Yüksek Lisans)	---
Matematik ABD (Yüksek Lisans)	---
Biyoloji ABD (Yüksek Lisans)	---
Gıda Mühendisliği ABD (Yüksek Lisans)	---
Fizik ABD (Yüksek Lisans)	---
Tarla Bitkileri ABD (Doktora)	---
Elektrik Elektronik Mühendisliği ABD (Doktora)	---

Tablo I.22. Yıllar İtibariyle Aktif Program Sayıları				
	2014 Yılı	2015 Yılı	2016 Yılı	2017 Yılı
	7	11	12	12
	---	---	---	---
TOPLAM	7	11	12	12

Tablo I.23. Enstitülerdeki Öğrencilerin Yüksek Lisans (Tezli/ Tezsiz) ve Doktora Programlarına Dağılımı *				
Programı	Yüksek Lisans Yapan Sayısı		Doktora Yapan Sayısı	Toplam
	Tezli	Tezsiz		
Fen Bilimleri Enstitüsü	289	0	12	301
---	---	---	---	---
TOPLAM	289	0	12	301

Tablo I.24. Üniversiteden Ayrılan Öğrencilerin Sayısı (Yatay Geçiş Dışındaki Nedenlerle)					
Ayrılanların (Kaydı Silinenlerin) Sayısı					TOPLAM
Kendi İsteğiyle	Öğr. Ücr. Ve Katkı payı Yat.	Başarısızlık (Azami Süre)	Yük. Öğr. Çıkarma	Diğer	
22	---	5	---	---	27
---	---	---	---	---	---
---	---	---	---	---	---
---	---	---	---	---	---

Enstitümüzde 2017 yılı içerisinde yüksek lisans öğrencisi toplam 22 kişi kendi isteğiyle ve Başarısızlık nedeniyle 5 kişi olmak üzere toplam 27 kişi kayıtları silinmiştir

Tablo I.25. Yabancı Uyruklu Öğrencilerin Sayısı ve Bölümleri												
Birimi	2014 Yılı			2015 Yılı			2016Yılı			2017Yılı		
	Kız	Erkek	Toplam	Kız	Erkek	Toplam	Kız	Erkek	Toplam	Kız	Erkek	Toplam
Fen Bilimleri Enstitüsü	---	---	---	3	28		2	20				
---	---	---	---	---	---	---	---	---	---	---	---	---
---	---	---	---	---	---	---	---	---	---	---	---	---
TOPLAM	---	---	---	3	28	31	2	20	22			

Enstitümüze 2017 yılında yabancı uyruklu öğrenci kaydı yapılmamıştır.

Tablo I.27. Öğrenciye ve Personele Sunulan Barınma, Yemek ve Sağlık Hizmetleri						
	Barınma Hizmeti			Yemek Hizmetleri	Sağlık Hizmetleri	
	Barınma Hizmetinden Yararlanan Kişi Sayısı	Ortalama Barınma Hizmeti Süresi/Gün	Oda Başına Kişi Sayısı	Yemek Hizmetinden Yararlanan Sayısı	Mediko Sağlık Hizmetinden Yararlananların Sayısı	Medikodan 2. ve 3. Basamak Sevk Edilenlerin Sayısı
Öğrenci	---	---	---	300	---	---
Personel	---	---	---	3	---	---
TOPLAM	---	---	---	303	---	---

II- AMAÇ ve HEDEFLER

A. Birim Amaç ve Hedefleri

(Birim Stratejik Planında belirlenmiş olan amaç ve hedefler yazılır.)

Stratejik Amaçlar	Stratejik Hedefler
Amaç-1: Enstitümüzdeki Lisansüstü Programların Sayısının Artırılması.	Hedef-1 : Her Anabilim Dalında asgari öğretim üyesi şartının yerine getirilerek lisansüstü program açma ölçütlerinin sağlanması.
	Hedef-2 : Yurt içindeki üniversitelerle ortak lisansüstü programlarının açılması.
	Hedef-3 : Yurtdışındaki üniversiteler ile ortak lisansüstü programlar açılması konusunda anlaşmalar yapılması.
Amaç-2: Araştırma ve Geliştirme Faaliyetlerinin Yapılması.	Hedef-1 : Siirt ili ve çevresindeki yeraltı kaynakları ile ilgili lisansüstü çalışmalar yaptırılması.
	Hedef-2 : Siirt ilinin ekonomik yapısının güçlendirilmesine imkan sağlayacak sanayiye yönelik lisansüstü çalışmalar yaptırılması.
Amaç-3: Üniversitemizin Öğretim Elemanı İhtiyacının Karşlanması.	Hedef-1 : Üniversitemizin Fen Bilimleri alanındaki bölümlerine öğretim elemanı yetiştirilmesi.
	Hedef-2 : Lisansüstü eğitim gören öğrencilerin sempozyum ve kongre gibi bilimsel toplantılara katılımlarının teşvik edilerek akademik gelişmelerinin sağlanması.

B. Temel Politikalar ve Öncelikler

C. Diğer Hususlar

III- FAALİYETLERE İLİŞKİN BİLGİ VE DEĞERLENDİRMELER

A- Mali Bilgiler

1- Bütçe Uygulama Sonuçları

Tablo III.1. Hazine Yardımı *						
	Bütçe Ödeneği	Serbest Ödenek (b)	Gerçekleşme Durumu% (a*100)/b	Kesin Harcama (a)	Kalan Ödenek	Açıklama
01- Personel Giderleri	874.716,00	874.716,00	100	874.700,13	15,87	---
02- Sos. Güv. Kur. D. Prim. Giderleri	21.335,00	21.335,00	99	21.067,36	267,64	---
03- Mal ve Hizmet Alım Giderleri	31.900,00	31.900,00	64	20.614,23	11.285,77	---
05- Cari Transferler	---	---	---	---	---	---
06- Sermaye Giderleri	---	---	---	---	---	---
TOPLAM	927.951,00	927.951,00	99	916.381,72	11.569,28	---

Enstitümüz 2017 mali bütçesini %99 oranında harcamıştır. Bütçenin %94'ü personel giderlerinden (ek ders ücretleri) oluşmaktadır.

Tablo III.2. Ekonomik Sınıflandırma Bazında Yapılan Harcamalar						
Ekonomik Kod				Ekonomik Sınıflandırmanın Adı	2017 Yılı Harcama Tutarı	
I	II	III	IV			
03	3	1	01	Yurtiçi geçici görev yollukları	11.943,98	
03	7	1	01	Büro ve işyeri mal ve malzeme alımı	-	
03	2	1	01	Kırtasiye alımları	411,23	

B- Performans Bilgileri

Enstitümüz 2017 mali bütçesini %99 oranında harcamıştır. Bütçenin %94'ü personel giderleri, %2'si Sosyal Güvenlik ödemeleri ve %4'ü mal ve hizmet alımları kalemlerinden oluşmaktadır.

Personel giderlerimizin %86'sını ek ders ücretleri oluşturmaktadır. Personel giderleri toplam harcaması olan 874.716,00 TL'nin 755.244,09 TL'si ek ders ücreti olarak ödenmiştir.

Tablo III.3. Faaliyet Maliyetleri Tablosu		
İdare Adı	38.73 – Siirt Üniversitesi	
Performans Hedefi	---	
Faaliyet Adı	---	
Sorumlu Harcama Birimi veya Birimleri	Fen Bilimleri Enstitüsü Müdürlüğü	
Ekonomik Kod	Ödenek	
01	Personel Giderleri	874.716,00
02	SGK Devlet Primi Giderleri	21.335,00
03	Mal ve Hizmet Alım Giderleri	31.900,00
04	Faiz Giderleri	0,00
05	Cari Transferler	0,00
06	Sermaye Giderleri	0,00
07	Sermaye Transferleri	0,00
08	Borç verme	0,00
Toplam Bütçe Kaynak İhtiyacı		0,00
Bütçe Dışı Kaynak	Döner Sermaye	0,00
	Diğer Yurt İçi	0,00
	Yurt Dışı	0,00
Toplam Bütçe Dışı Kaynak İhtiyacı		0,00
Toplam Kaynak İhtiyacı		0,00

2- Performans Sonuçlarının Değerlendirilmesi

(Birim performans ve gösterge hedeflerinin gerçekleşme durumunu, sapmaları, nedenlerini, geçmiş yıllar değerleri ile ve varsa benzer idare performans sonuçlarına yer verilir.)

3- Performans Bilgi Sisteminin Değerlendirilmesi

(Performans göstergelerine ilişkin değerlendirmeler, veri toplanması, işlenmesi ve kalitesine ilişkin değerlendirmeler, veri elde edilmeyen durumlar ve nedenleri ile performans bilgi sisteminin geliştirilmesine yönelik birim tarafından yürütülen çalışmalara yer verilir. Kamu İdarelerinde Hazırlanacak Faaliyet Raporları Hakkında Yönetmelik'in Geçici Madde 2'ye göre performans programları hazırlanana kadar, bu bölüme ilişkin bilgilere yer verilmeyecektir.)

4- Diğer Hususlar

(Bu başlık altında, yukarıdaki başlıklarda yer almayan fakat birim performansı açısından gerekli görülen konular özet olarak belirtilir.)

IV- KURUMSAL KABİLİYET ve KAPASİTENİN DEĞERLENDİRİLMESİ

A- Üstünlükler

- *Kütüphane ve Dökümantasyon Daire Başkanlığı altyapısının Enstitümüzün kullanımı ile ilgili işler hale getirilmiş olması.*
- *Üniversitemizdeki AR-GE altyapısının lisansüstü öğrencilerin faydalanmasına yönelik olarak geliştirilmiş olması.*
- *Öğrenciler ve danışmanlar ile diyalogun sağlanması anlamında kurumsal altyapının oluşturulmaya başlanması.*

B- Zayıflıklar

- *Otomasyonun enstitülerde bağımsız olmaması (özellikle ders takibi ve notların girilmesindeki gecikmelerin üstesinden gelinebilmesi ve de doğru elden takip edilebilmesi için)*
- *Yabancı uyruklu öğrencilerin kayıtları ve enstitüdeki süreci için gerekli düzenlemeler.*

Protokol ve kayıt koşullarının belirlenmesi,

Gerekli belgelerin teslim tarihi,

Enstitümüzce belirlenmiş olan akademik takvime uyulmaması.

- *Ana bilim dallarının resmi yazılarda gereken hassasiyetin gösterilmemesi ve bu konuda enstitü sekreterinin uyarılarına rağmen gereken ilginin gösterilmemesi. (Gecikmeler ve ek derslerin zamanında gelmesi ayrıca izinli günlerin doğruluğu)*
- *Öğrenciler ile danışmanların sorumsuzluğu ve duyarsızlığı.*
- *Ek ders yazılım programının kullanımına başlanamaması ve öğretim üyelerinin gerekli hassasiyeti göstermemesi.*
- *Doktora çerçeve programının düzenlenememesi*
- *Web sitesinin yeterince işlevsel olmaması.*

C- Değerlendirme

V- ÖNERİ VE TEDBİRLER

- Web sayfasında mezun öğrencilerin isimleri ve blog oluşturulması.*
- Artan öğrenci sayımız ve iş yükümüze paralel olarak memur gereksinimi (2 kişi)*
- İlgili yönetmelikteki boşluklar.*

İÇ KONTROL GÜVENCE BEYANI

Harcama yetkilisi olarak yetkim dahilinde;

Bu raporda yer alan bilgilerin güvenilir, tam ve doğru olduğunu beyan ederim.

Bu raporda açıklanan faaliyetler için idare bütçesinden harcama birimimize tahsis edilmiş kaynakların etkili, ekonomik ve verimli bir şekilde kullanıldığını, görev ve yetki alanım çerçevesinde iç kontrol sisteminin idari ve mali kararlar ile bunlara ilişkin işlemlerin yasallık ve düzenliliği hususunda yeterli güvenceyi sağladığını ve harcama birimimizde süreç kontrolünün etkin olarak uygulandığını bildiririm.

Bu güvence, harcama yetkilisi olarak sahip olduğum bilgi ve değerlendirmeler, iç kontroller, iç denetçi raporları ile Sayıştay raporları gibi bilgim dahilindeki hususlara dayanmaktadır.

Burada raporlanmayan, idarenin menfaatlerine zarar veren herhangi bir husus hakkında bilgim olmadığını beyan ederim. Siirt Üniversitesi-2018

Doç. Dr. Koray ÖZRENK

Müdür